

Río Paraná

Río Iguazú

Selva IRYAPÚ

Comunidad Guaraní Tupá Mbaé

Comunidad Guaraní Itá Poty Mini

Comunidad Guaraní Jasy Porá

Comunidad Aborigen Guaraní Yryapú

Comunidad Aborigen Fortín Mbororé

Comunidad Guaraní Miri Marangatú

Reserva Municipal Poilo Miranda y Salto Mbocá (1,7 Km)

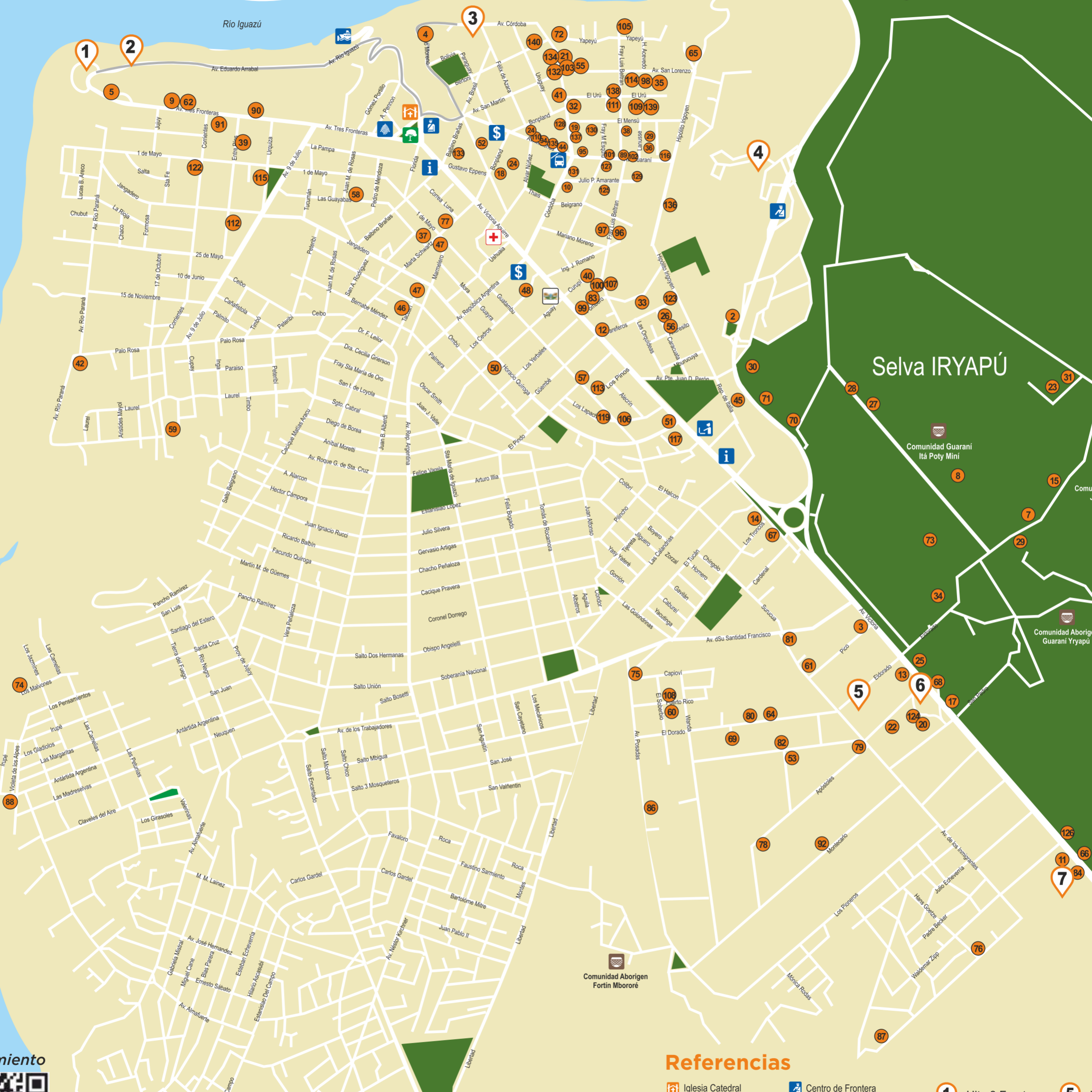

Alojamiento



Referencias

- |                     |                               |                          |                  |
|---------------------|-------------------------------|--------------------------|------------------|
| Iglesia Catedral    | Centro de Frontera            | Hito 3 Fronteras         | La Aripuca       |
| Plaza San Martín    | Aeropuerto                    | Anfiteatro "Ramón Ayala" | Biocentro Iguazú |
| Terminal de Omnibus | Intendencia Parque Nacionales | Feirinha                 | Güirá Oga        |
| Puerto/Prefectura   | Hospital                      | Duty Free Shop           |                  |
| Policia             | Cajeros Automáticos           |                          |                  |
| Policia Turistica   | Informes Turísticos           |                          |                  |



Agendá los próximos

Misiones, destino de eventos y fiestas populares.



IGUAZÚ

Todos tenemos MISIONES

## PARQUE NACIONAL IGUAZÚ

### Fotografías

TAPA: Coatí (Nasua nasua).

SPOTIFY: Cataratas del Iguazú. Patrimonio Natural de la Humanidad.

PUERTO IGUAZÚ: Antiguo puerto.

ACTIVIDADES: Garganta del Diablo. Centro de Interpretación Ibyrá-retá. Vista de las cataratas. Tren Ecológico de la Selva. Sendero Macuco. Paseo de Luna Llena.

MISIONES, destino de eventos y fiestas populares. Fiesta Nacional del Inmigrante. Oberá.

FOTOGRAFÍAS: Obra del artista Bernardo Neumann. <https://twitter.com/bermfede/status/20742674662>



ACCESOS

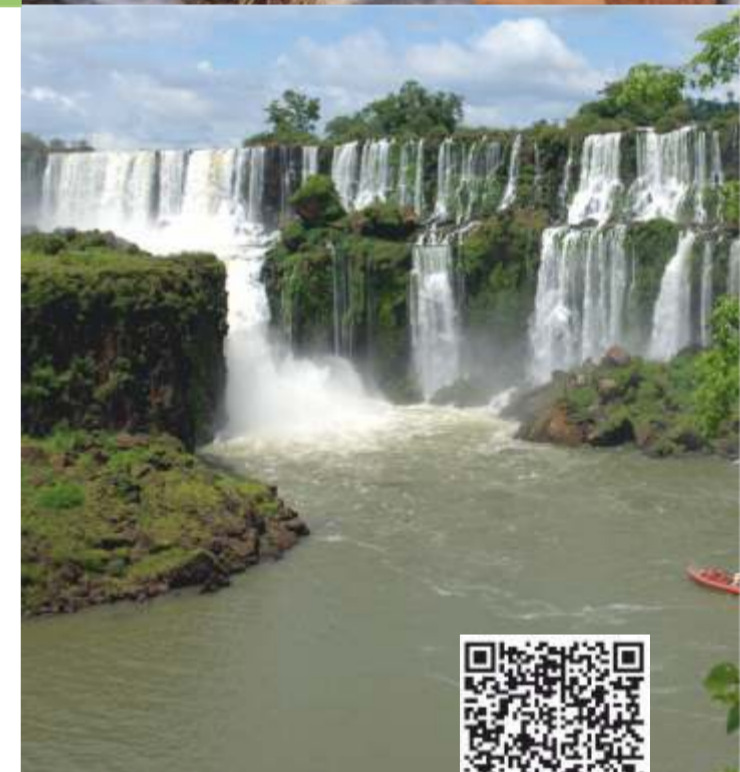

Playlist Viaja por Misiones

Misiones Turismo  
www.misiones.tur.ar  
Tel.: +54 376 444 7539/40



Escuchá la Selva

Serie "A"



Conocé más el Parque

## PARQUE NACIONAL IGUAZÚ

Garganta del Diablo



Centro de Interpretación "Ibyrá-retá"



Aventura Náutica



Tren Ecológico de la Selva



Sendero Macuco



Paseo de Luna Llena



"...el río da un salto por unas peñas abajo muy altas, y da el agua en lo bajo de la tierra tan grande golpe que de muy lejos se oye; y la espuma del agua, como cae con tanta fuerza, sube en alto dos lanzas y más."

Alvar Nuñez Cabeza de Vaca, 1541

360 años después, llega un vapor con 22 expedicionarios, que intentan conocer los legendarios saltos del Iguazú. Solo 3 logran atravesar la jungla.

Una de los expedicionarios, Victoria Aguirre, dona en 1901 una importante suma de dinero para abrir la primera picada hacia las cataratas, este acto fue considerado tan importante que se tomó como fecha simbólica de la fundación de "Puerto Aguirre"; hoy Puerto Iguazú.